



LEGENDA

 Aree oggetto di asservimento

 Anche se non puntualmente identificati, gli edifici ante 1962 hanno generato una fascia di asservimento di 5,00 metri dal perimetro dell'edificio.
In aree agricole hanno generato un asservimento di almeno 1.000,00 mq

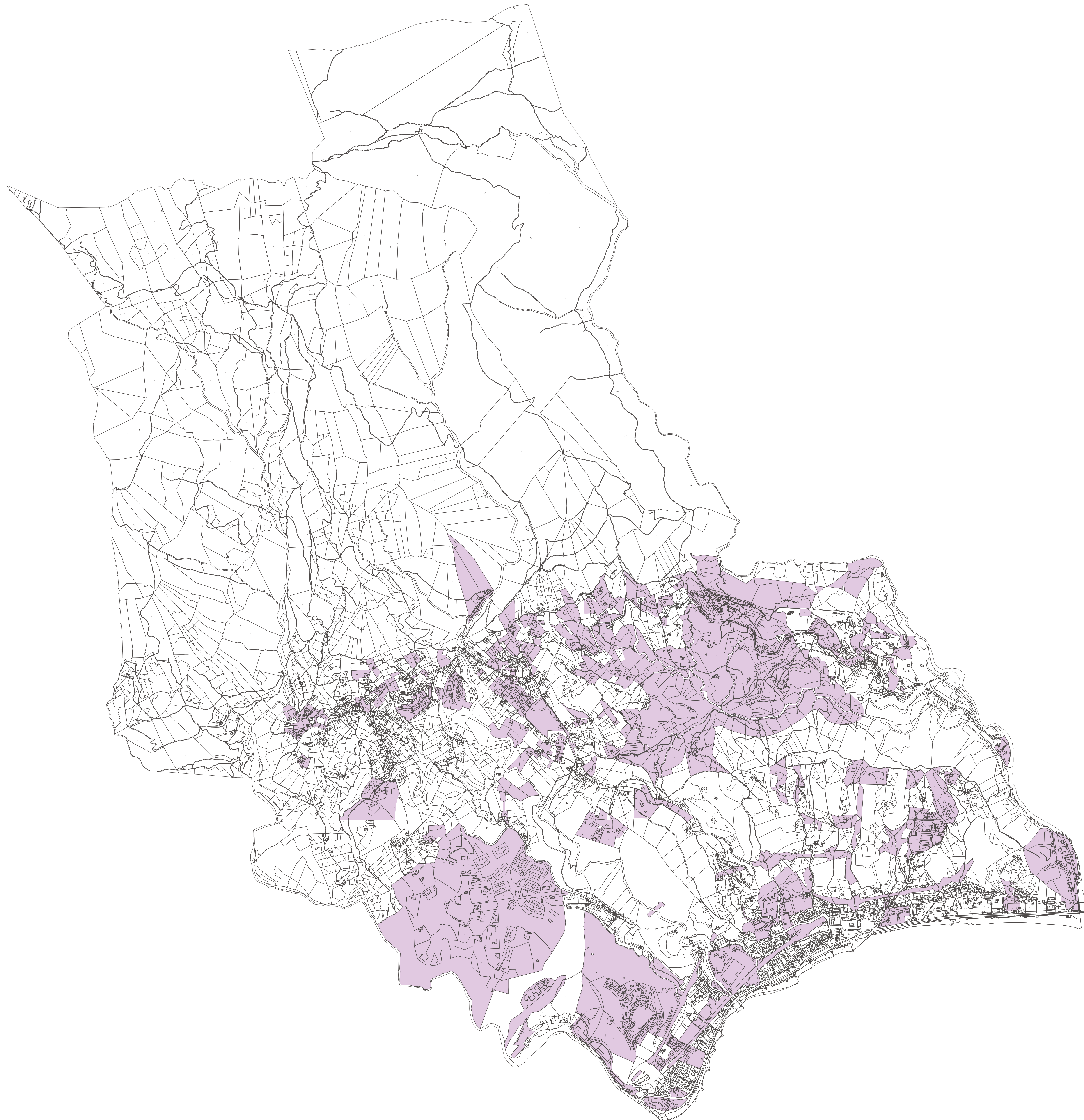

COMUNE DI COGOLETO

PIANO URBANISTICO COMUNALE

COMMITTENTE	COMUNE DI COGOLETO via Ratti, n. 64 CAP - 16016 - COGOLETO (GE) tel. 010 91701 - fax 010 9170225	
PROGETTISTA	Arch. Silvano Buzzi di: SILVANO BUZZI & ASSOCIATI 25077 Roè Volcano (BS) Via Bellini, 9 Tel. 0365 59581 - fax 0365 595800 e-mail: info@buzziassociati.it pec: info@pec.buzziassociati.it C.F. - P.I. 03533880179	CO-PROGETTISTI Arch. R. Burlando Arch. G. Buongiovanni Arch. S. Soppa
		CONSULENTI Dott. F. Palazzo Dott. G. Rizzi
RESP. di COMMESSA COLLABORATORI	S01 1	

DOCUMENTO	DESCRIZIONE FONDATIVA			
T23 DF	TAVOLA DEGLI ASSERVIMENTI			
02 - ADOZIONE	SCALA 1:10.000			
r 00				
COMMESSA	EMISSIONE	CLIENTE	INCARICO	REDAZIONE
U576	16 novembre 2017	E 321	Febbraio 2010	VERIFICATO S01 REDATTO 1

A TERMINI DELLE VIGENTI LEGGI SU DIRITTI DI AUTORE QUESTO DISEGNO NON POTRA' ESSERE COPIATO, RIPRODOTTO O COMUNICATO AD ALTRE PERSONE O DATI SENZA AUTORIZZAZIONE DI SILVANO BUZZI & ASSOCIATI